

## Instruções para Planejamento de Cirurgia Ortognática

### Imagens necessárias:

- .DICOM da região (Terço médio, Maxila e Mandíbula incluindo todo tecido mole).
- .STL das arcadas superior e inferior.
- .STL das arcadas impressas na posição final
- .JPG do paciente (fotos).

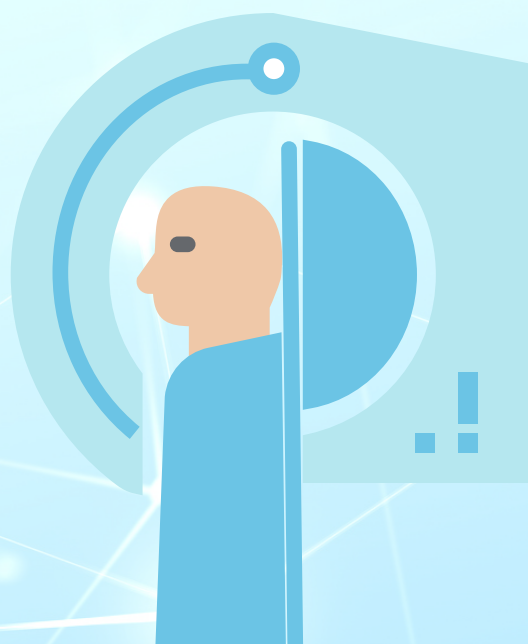
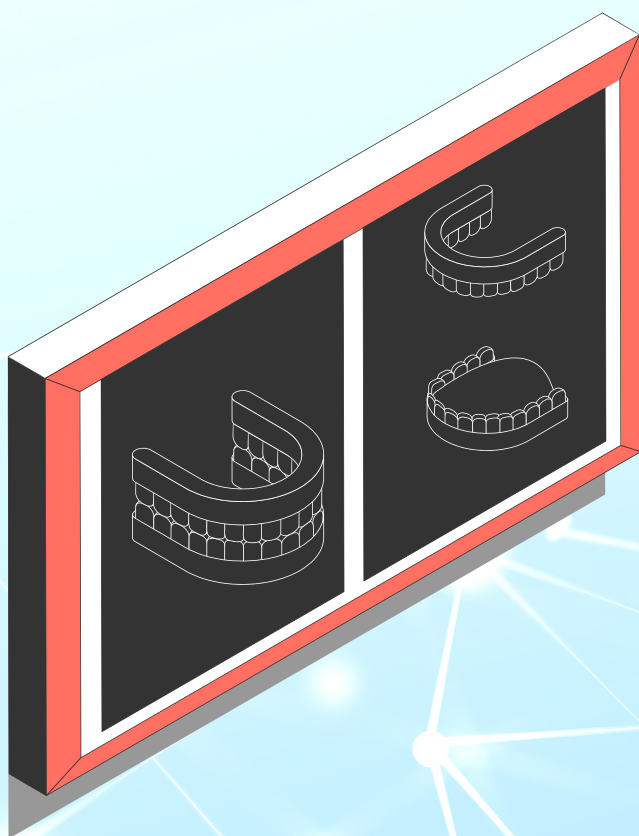

## Dicas para um exame adequado

### Tomografia do paciente:

.DICOM com FOV em toda a arcada de interesse, não deixando de incluir o tecido mole do nariz, orelhas e de toda a mandíbula.

Não utilizar acessórios para manutenção do posicionamento da cabeça durante a tomada tomográfica, tais quais apoios de glabella ou mentoneiras, no entanto, é de extrema importância que o paciente não se mova durante a tomada tomográfica

Utilizar guia de registro de mordida (RC) em silicone pesado. O guia não deve se estender para a face vestibular dos dentes, para que não ocorra distorção dos lábios e bochechas.



OBS: Caso a confecção do guia não seja viável, o paciente deve ser escaneado na melhor oclusão possível.



## **Teremos os arquivos:**

1. .DICOM do paciente
2. .STL da arcada em RC e Posição Final
3. Fotos do paciente

## **Envio de arquivos:**

-  - WeTransfer
-  - Google Drive

## **Aprovação do Projeto:**

Nossa equipe irá elaborar o planejamento virtual e enviar um relatório para sua avaliação via whatsapp ,em 3 dias úteis. Caso necessário, uma videoconferência é efetuada para melhores esclarecimentos.

Logo que aprovado o projeto, a peça é impressa, e enviada em até mais 2 dias úteis.



**(48) 988194222**



**contato@mord.com.br**



**www.mord.com.br**